

PLANTA BAJA

ESCALA 1:100

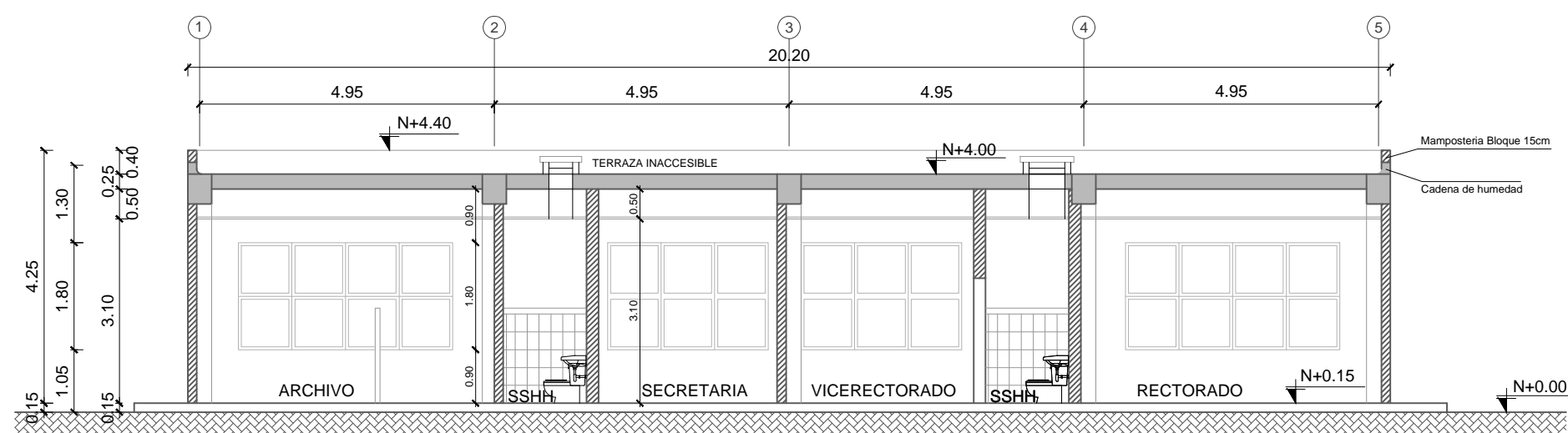

CORTE A-A

ESCALA 1:100

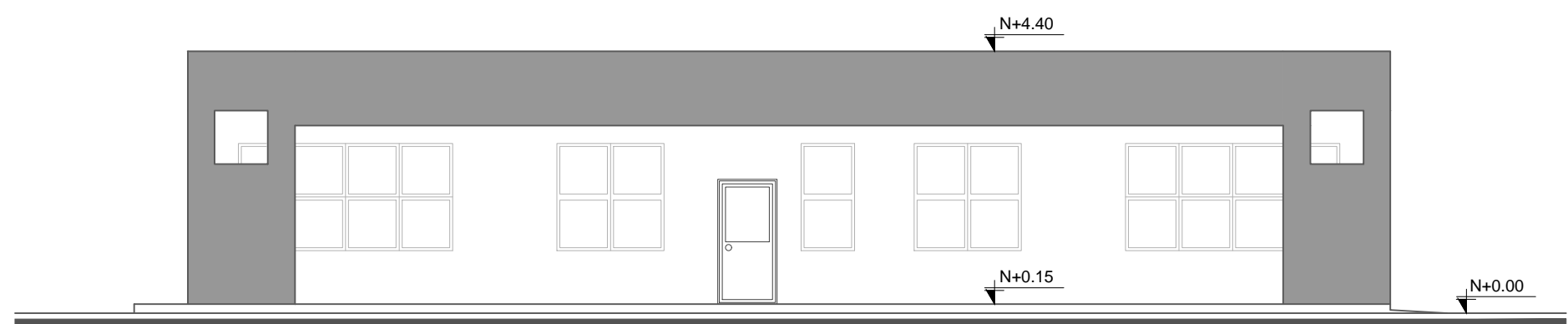

FACHADA FRONTAL

ESCALA 1:100

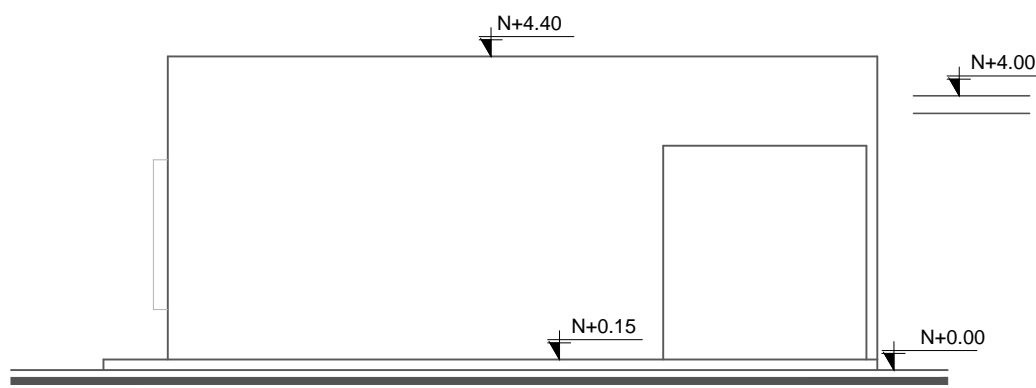

FACHADA LATERAL IZQUIERDA

ESCALA 1:100

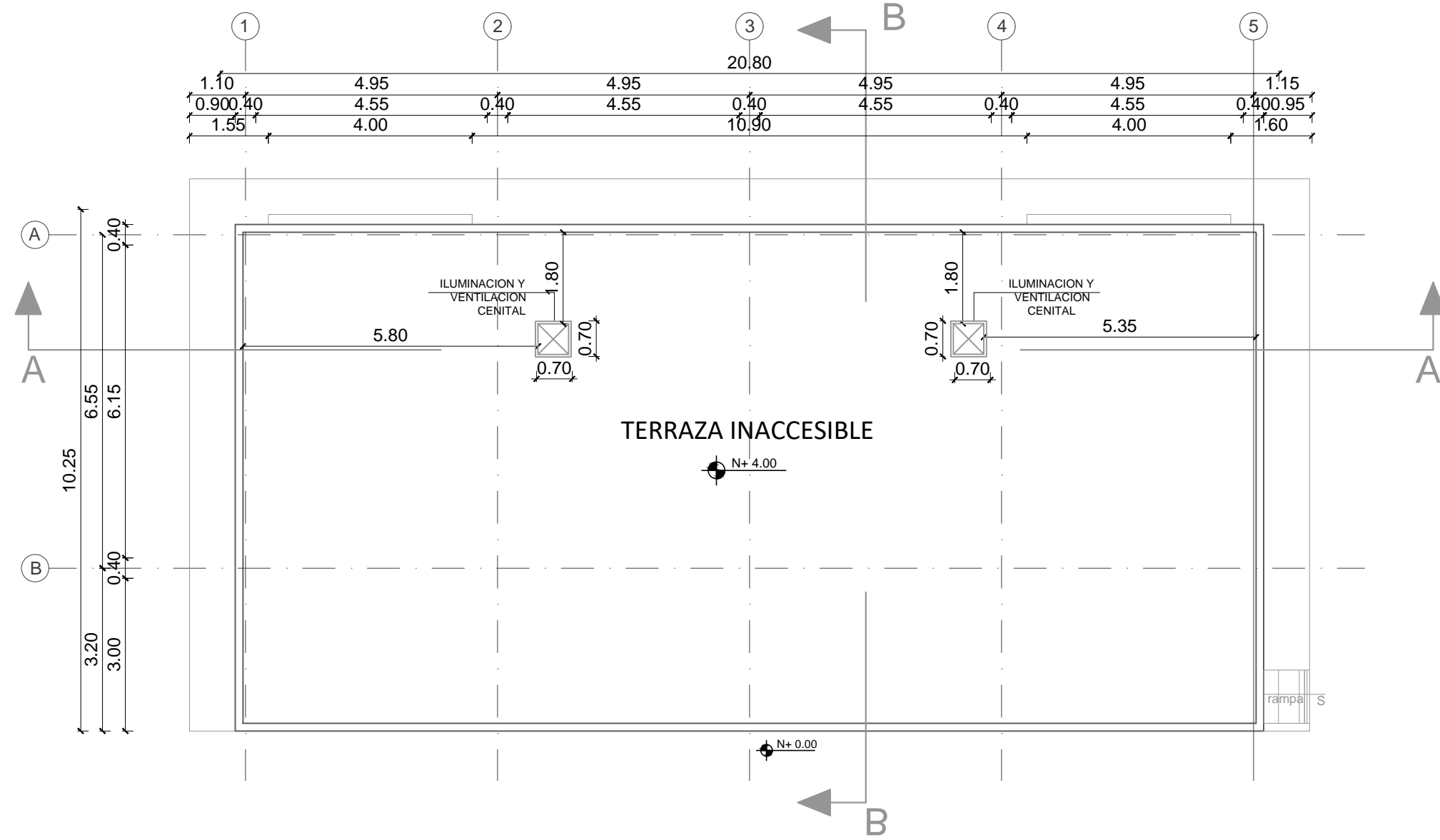

PLANTA DE CUBIERTA

ESCALA 1:100

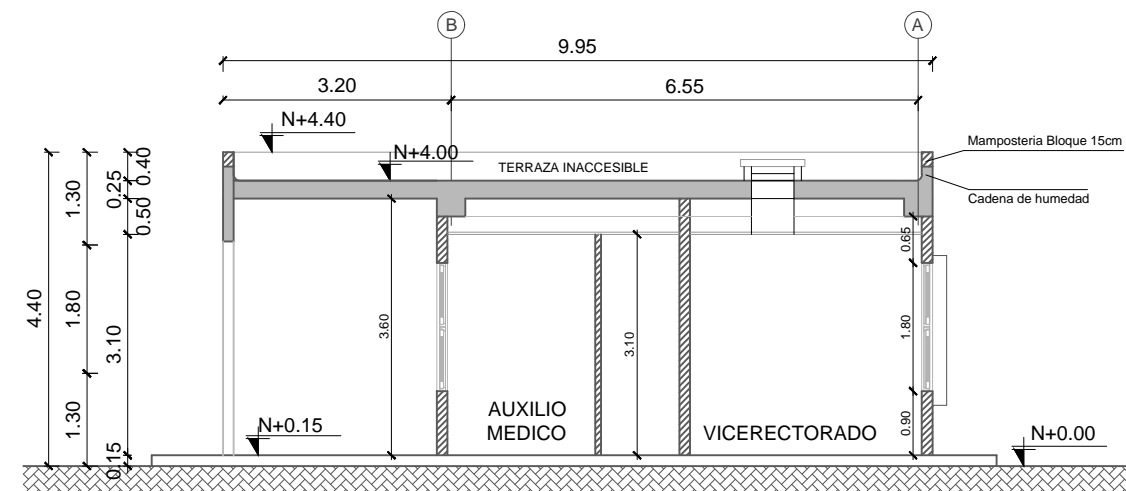

CORTE B-B

ESCALA 1:100

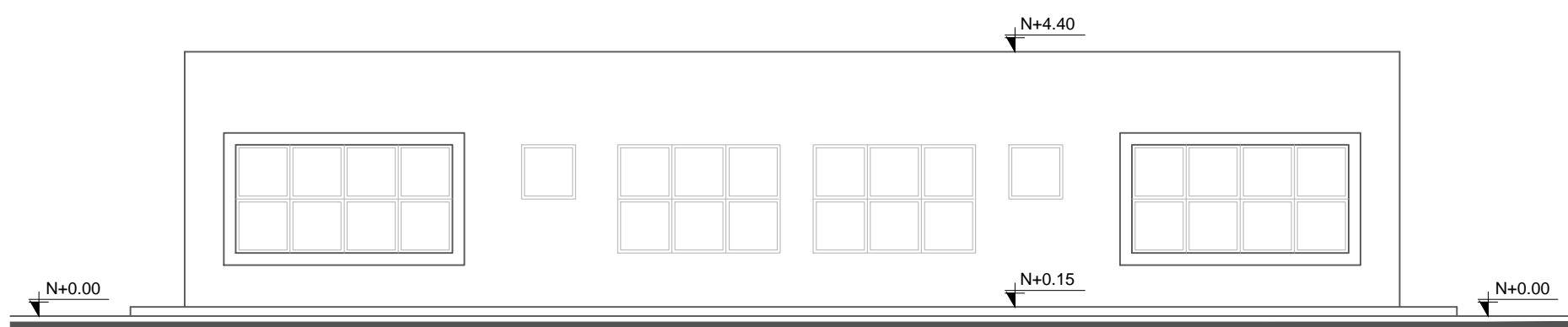

FACHADA POSTERIOR

ESCALA 1:100

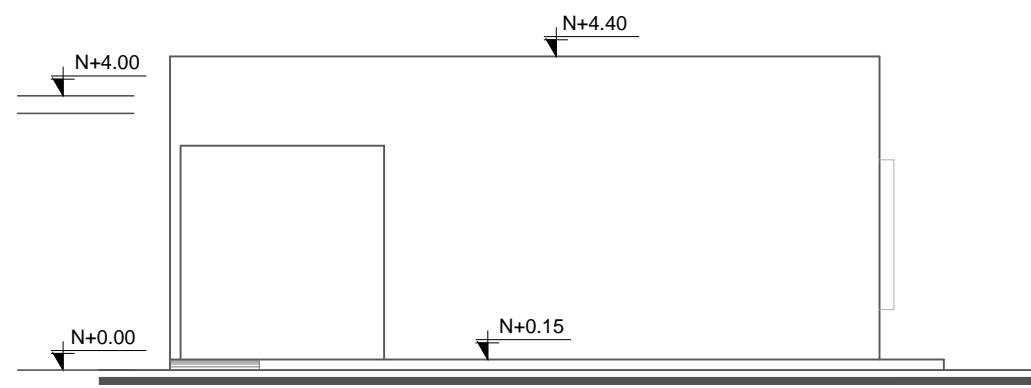

FACHADA LATERAL DERECHA

ESCALA 1:100

MINISTERIO DE  
TRANSPORTE Y  
OBRAS PÚBLICAS

MINISTERIO  
DE EDUCACIÓN

ING. ANTONINA ROMERO  
DIRECTORA NACIONAL DE ESTUDIOS DE OBRAS PÚBLICAS

ARQ. JUAN PABLO VILLAFUERTE  
DIRECTOR NACIONAL DE INFRAESTRUCTURA FÍSICA

ESQUEMA REFERENCIAL DEL PROYECTO:

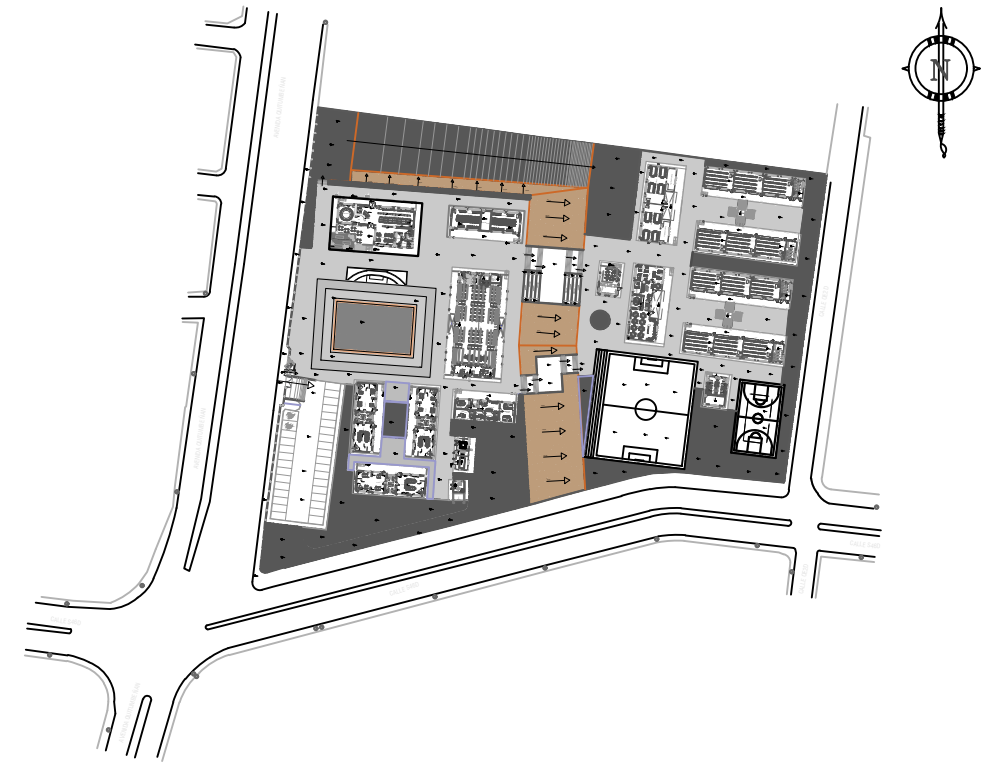

PROYECTO:

UNIDAD EDUCATIVA ESTANDARIZADA DEL MILENIO  
"RÉPLICA CENTRAL TÉCNICO"

UBICACIÓN:

PICHINCHA  
PROVINCIA

QUITO  
CANTÓN

QUITUMBE  
PARROQUIA

TIPOLOGÍA:

MAYOR (1140 ALUMNOS)

CONTIENE:

ADMINISTRACIÓN  
PLANTAS - FACHADAS - CORTES

ESCALA:

INDICADAS

FECHA:

ENERO 2023

LÁMINA N.º

AR-17

RESPONSABLES:

ARQ. CRISTIAN MIÑO  
ANALISTA TÉCNICO DE PROYECTO

SELLOS MUNICIPALES: